子育て支援活動「楽しいクリスマス会をしよう」を開催しました

１２月８日（日）花野福祉館の２階の和室と調理室を使ってクリスマス会を開きました。子供たちに楽しい時間を過ごしてもらおうと校区社協の関係者や民生委員児童委員の皆さん、高齢者クラブ、ボランティアの皆さんがこの日のために「遊ぶこと」「学ぶこと」「作ること」「食べること」などのたくさんの準備をしていただきました。

開会のあいさつに続き、この日の行事の説明があった後、大型絵本の読み聞かせが２話ありました。続いてクリスマスの歴史を聞き、ピアノの伴奏でクリスマスソングも歌いました。子どもたちは上級生と下級生に分かれてクッキーの型抜きや輪投げゲーム、室内ゲームを楽しみました。

調理室でボランティアの皆さんが作っていただいたおにぎり、さつま汁ができあがり、軽食タイムとなり、温かいおにぎりとさつま汁がなんとおいしいこと。おかわりもたくさんしました。最後は皆さんで写真撮影をして終了しました。

民生委員の協力を得て「年賀状を出そう」を実施

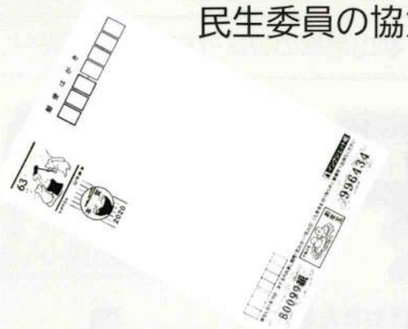

一昨年まで実施して好評を得ていた「年賀状を書こう」を復活して実施しました。

日頃、独居の高齢者など見守りや支援が必要な住民と接しておられる民生委員児童委員の方々に年賀状をかいていただいて、新年のご挨拶をするとともに、励まし元気づけるという趣旨で行われています。

令和２年は２９７枚の年賀状が届けられました。ご協力ありがとうございました。

令和2年1月4日　正月行事を楽しもう

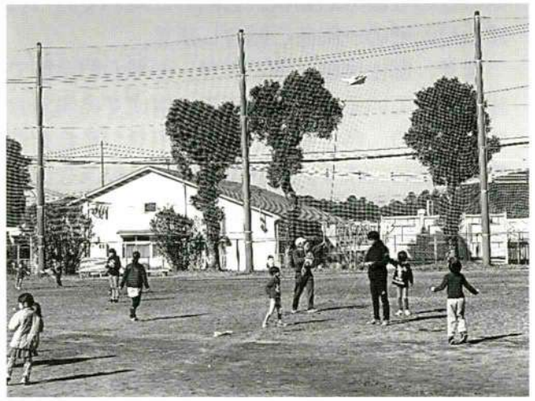

今年の正月行事は、千年二丁目の町内会・あいご会と共催して行いました。

行事の準備には、民生委員児童委員をはじめ、高齢者、町内会役員の協力者や保護者の方にご協力いただきました。

幼児から６年生まで１６人の子どもたちは、餅つき、餅まるめ、凧あげ、室内ゲームなどを楽しみ、自分たちでついたお餅入りのぜんざいをいただきました。お餅の一部は町内の一人暮らしの高齢者に届けられました。

令和2年2月27日　福祉研修会・座談会

福祉委員の研修会・座談会を花野福祉館で開催しました。研修会は、伊敷・郡山地区の校区社協の活動状況等について研修しました。概要は裏面に掲載しています。

座談会は、専門部に分かれて行い、懇談の内容が発表されました。来年度の会費、役員、介護講習会、クリスマス会、年賀状事業の改善策など各面からの意見が出されました。